

GEMEINSCHAFTSPRAXIS

DRES. KLEIER & SCHLIEPER

MUND-KIEFER-GESICHTSCHIRURGIE
PLASTISCHE OPERATIONEN
ZAHNÄRZTLICHE SCHLAFMEDIZIN
IMPLANTOLOGIE

3 PUNKTE
NACH
FORTBILDUNG
BZÄK/DGZMK

PRAXISMANAGEMENT TEIL 3

ARZTWERBERECHT & PATIENTENRECHT

FORTBILDUNGSVERANSTALTUNG

ORT: PRAXIS ELBVORORTE

OSDORFER WEG 147

NOVEMBER 2013

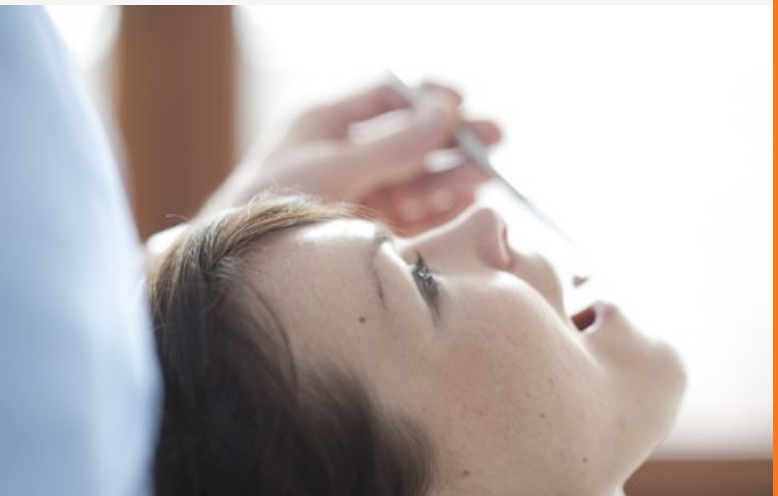

DRES. KLEIER & SCHLIEPER
MKG-CHIRURGIE
ELBVORORTE UND INNENSTADT



Liebe Kolleginnen und Kollegen,
liebe Freunde,
wie auf der Einladung und Veranstaltung im Juni bereits angekündigt möchten wir nun zum 2. und 3. Teil unserer Fortbildungsreihe „Praxismanagement“ einladen. Beide Fortbildungsveranstaltungen werden sich rechtlicher Fragestellungen widmen. Gerade unter den neuen Gesetzgebungen ist es heute unerlässlich, sich auf diesem Gebiet

Wissen anzueignen. Denn gerade Forderungen durch eine rechtlich fehlerhafte Aufklärung und Praxishomepage können einen teuer zu stehen kommen.

Nach den Vorträgen und Diskussion laden wir anschließend wie gewohnt wieder zu einem Buffet von den Hamburger Köchen Nöcker und Behnk ein.

Stattfinden wird die Veranstaltung am Praxisstandort
Elbvororte, Osdorfer Weg 147.

Christian Kleier

Jörg Schlieper

PROGRAMM
FORTBILDUNG PRAXISMANAGEMENT
TEIL 3, NOVEMBER 2013
ARZTWERBERECHT & PATIENTENRECHT

ARZTWERBERECHT

INTERNETAUFTRITT: WELCHE INHALTE SIND MEDIZINRECHTLICH MÖGLICH?



Sebastian Vorberg, LL.M (Houston)
Rechtsanwalt und Fachanwalt für Medizinrecht
Partner der Kanzlei Vorberg & Partner,
Rechtsanwälte & Steuerberater

WERBUNG: WO UND WIE DARF EINE PRAXIS WERBEN?



Tim Reichelt
Rechtsanwalt und Fachanwalt für Arbeitsrecht
Tätigkeitsschwerpunkt: Gewerblicher Rechtsschutz
Partner der Kanzlei Vorberg & Partner

PATIENTENRECHT

ARZTHAFTUNG UND PATIENTENRECHT: WAS HAT SICH DURCH DIE NEUE GESETZGEBUNG VERÄNDERT?



Nicole Alkiewicz-Blanck
Ass. jur. (Assessorin juris)
Spezialistin für Arzthaftpflichtschäden
Generali Versicherung AG, Hamburg

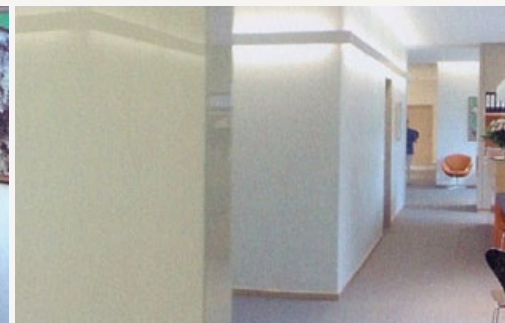

FORTBILDUNGSVERANSTALTUNG

ARZTWERBERECHT & PATIENTENRECHT

PRAXIS ELBVORORTE

OSDORFER WEG 147 22607 HAMBURG

- S 1 S 11** HALTESTELLE OTHMARSCHEN ANSCHLUSSBUS 186
- S 3 S 21** HALTESTELLE ELBGAUSTRASSE ANSCHLUSSBUS 186
- BUS 186** **H** GROSS FLOTTBEKER STRASSE
- BUS 1** **H** FLOTTBEKER DRIFT ODER ZUM HÜNENGRAB/DESY
- BUS 37** **H** FLOTTBEKER KIRCHE
- P** PARKPLÄTZE OSDORFER WEG/GRABENSTÜCKEN

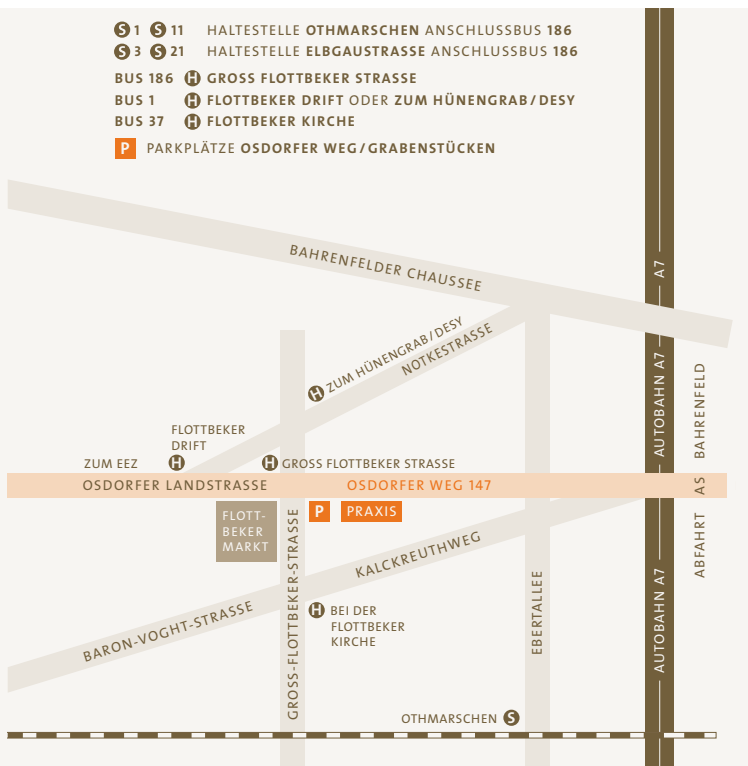

Veranstalter

DRES. KLEIER & SCHLIEPER

Dr. Dr. med. Christian Kleier

Dr. Dr. med. Jörg Schlieper

PRAXIS ELBVORORTE

Osdorfer Weg 147 22607 Hamburg
Tel 040/88 169-330 Fax 040/88 169-331

www.kieferchirurg-hamburg.de
info@kieferchirurg-hamburg.de

PRAXIS INNENSTADT

Gustav-Mahler-Platz 1
20354 Hamburg-Neustadt

Tel 040/6889157-00
Fax 040/6889157-0